Où trouver le spectacle ?

LEIGNES-SUR-FONTAINE
Jeudi 23 mars à 10h30
Salle des fêtes Gaston Rambaud

SPECTACLE «TOC TOC TOC»

Cie ChamboUle TOuthéâtre

SAINT-GERMAIN
Samedi 25 mars à 16h30
Salle des fêtes Abel DEMAY

CONCERT ET BAL POPULAIRE
"Pirouettes et Balivernes"
Un bal pour enfants,
participatif et familial

Compagnie Tête de Linotte
Spectacles pour enfants

LUSSAC-LES-CHATEAUX
Jeudi 23 mars à 17h
Médiathèque la Sabline

SPECTACLE «TOC TOC TOC»

L'ISLE-JOURDAIN
Vendredi 24 mars à 10h30
MJC Champ Libre
Allée de la Closeraie

SPECTACLE «TOC TOC TOC»

En avant pour la grande exPOP !

Sur votre secteur, un artiste POP Art a été choisi pour proposer des créations à la manière de cet artiste !!!

Toutes les œuvres seront exposées localement pendant une semaine.

Et pour le bal populaire du samedi, toutes les réalisations du territoire seront regroupées pour la grande exPOP !!!

Nous allons en prendre plein les mirettes !

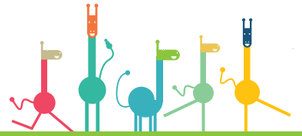

20 mars 2023

RADIO agora • 106.2
MJC Claude Nougaro

Lancement des POPcasts «la minute de l'assmat»

Les assistants maternels de la Communauté de Communes Vienne & Gartempe témoignent de leur profession sur Radio Agora.

Qu'est-ce qui leur a donné envie d'exercer cette profession ?
Quelles démarches ?
Entre vie professionnelle et vie privée ?
Le quotidien d'assistant maternel ?
La formation professionnelle continue ?
...

«La minute de l'Assmat» est diffusée quotidiennement ou à réécouter en Podcast sur votre radio locale préférée !

la boulit' — ALLOCATIONS FAMILIALES Caf de la Vienne — msa santé famille retraite services

Du 20 au 25

Mars 2023

SEMAINE NATIONALE DE LA PETITE ENFANCE
La petite enfance en grand

THEME 10EME EDITION

POP

AGIR pour la petite enfance

Explorer l'extraordinaire dans le quotidien

Gratuit / Places limitées / Inscription obligatoire

MJC 21 — champ libre MJC — Vienne & Gartempe Communauté de communes

Venez nous retrouver dans des aménagements ludiques et sensoriels...
... de quoi attiser la curiosité des petits et des grands !!!
Ouvert aux enfants de 0-3 ans et ceux qui les font grandir (parents, assistants maternels...)

lundi 20

17h-18h30
Lussac-les-Châteaux
Le Manège enchanté
2 ter Rue des Piniers

POP Art
Création artistique

RPE : 06.10.47.09.61
Réf. famille : 05.49.48.42.65

Mardi 21

17h-18h30
Civaux
Tournicoti
17 Chemin sous le Peu

POP Up
Livres POP-up sur goût de POP-corn

RPE : 06.10.47.09.61
Tournicoti : 05.49.48.59.39

Mercredi 22

9h30-11h30
Verrières
Médiathèque
2 Place de Coume

POP Up & **POP** Art
Tapis de lecture «Anuki la revolte des castors»
Création artistique
Médiathèque : 05.49.39.69.41
RPE : 06.10.47.09.61

17h-18h30
Verrières
Accueil de Loisirs
Pôle périscolaire
Place de la mairie

Couleurs **POP**
Activité manuelle «Pop Colors»

ALSH : 05.49.48.87.07

16h-18h
Valdivienne
Maison Bleue
33 bis Route de Lussac

POP Bulles
Bulles géantes et goûter Popsi cola candy Pop & Pop corn

ALSH : 09.61.20.37.04

17h-18h30
Civaux
Tournicoti
17 Chemin sous le Peu

POP Zen
Espace Snoezelen avec Tatiana Guillemin
Activités sensorielles

Tournicoti : 05.49.48.59.39

Jeudi 23

9h30-11h30
Valdivienne
Maison Bleue
33 bis Route de Lussac

POP Ludo
Jeux et manipulations avec la Ludothèque

RPE : 06.10.47.09.61

17h
Lussac-les-Châteaux
Médiathèque la Sabline
21 Route de Montmorillon

Spectacle «TOC TOC TOC»
Théâtre de papier & pop-up
Cie Chanboule Touthéâtre

Médiathèque : 05.49.39.69.41

Vendredi 24

9h30-11h30
Lussac-les-Châteaux
Le Manège Enchanté
2 ter Rue des Piniers

POP Miam
Sentir, toucher, cuisiner, mélanger et déguster

RPE : 06.10.47.09.61

17h-18h30
Lussac-les-Châteaux
Le Manège Enchanté
2 ter Rue des Piniers

POP Art
Pétal Original Painting avec des élèments naturels

RPE : 06.10.47.09.61
Tournicoti : 05.49.48.59.39

Mardi 21

9h30-11h30
Availles-Limouzine
Salle Multi Activités
Rue du 8 mai 1945

POP Zen & **POP** Ludo
Espace Snoezelen avec Tatiana Guillemin
Jeux et manipulations avec la Ludothèque

RPE / LAEP : 06.47.62.82.28

16h30-17h30
L'Isle-Jourdain
MJC Champ Libre
Allée de la Closeraie
Salle Relais Retite Enfance

POP Ludo
Jeux et manipulations avec la Ludothèque

APS : 06.76.10.17.49

Mercredi 22

9h30-12h
Le Vigeant
Salle des Pradelles
Place de la mairie

Spécial enfants parents

POP Ludo
Jeux et manipulations avec la Ludothèque

RPE / LAEP : 06.47.62.82.28

16h-17h30
Usson-du-Poitou
Médiathèque
19 Rue Général de Gaulle

POP Up & **POP** Music
Livres Pop up
Eveil musical avec Babeth Bussac, musicienne

RPE / LAEP : 06.47.62.82.28

Jeudi 23

10h-11h
L'Isle-Jourdain
Bibliothèque

POP Waouh
Découverte de l'univers d'Hervé Tullet

RPE / LAEP : 06.47.62.82.28

16h-17h
L'Isle-Jourdain
Bibliothèque

POP Waouh
Découverte de l'univers d'Hervé Tullet

APS : 06.76.10.17.49

Vendredi 24

10h30
L'Isle-Jourdain
MJC Champ Libre
Allée de la Closeraie

Spectacle «TOC TOC TOC»
Théâtre de papier & pop-up
Cie Chamboule touthéâtre

RPE / LAEP : 06.47.62.82.28

16h30-17h30
L'Isle-Jourdain
MJC Champ Libre
Allée de la Closeraie
Pôle enfance

POP Splatch
Bulles géantes

APS : 06.76.10.17.49

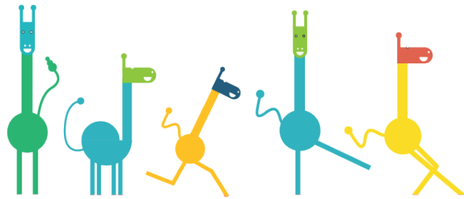

Mardi 21

10h-11h et 16h30-18h
Montmorillon
Espace Simone Veil
6 Rue des tennis

Hop **POP** Pop
Sol qui craque & matière qui éclate. Piscine à balles & bulles de savon

Ludothèque 06.44.32.78.30

9h30-11h30
Saint-Germain
Espace associatif
10 Rue du vieux pont

Pa**POP**tage
Les émotions ça fait WIZZ,BING... Qu'est-ce que nous chantent les émotions ? Comment accompagner l'enfant au quotidien ? Avec Delphine le Bihan, psychologue

RPE : 07.63.19.51.24

Mercredi 22

10h-11h
Montmorillon
Musée d'art et d'histoire / Médiathèque
Rue Prosper Mérimée

POP Eveil
Livres Pop up
Eveil artistique au musée : collage aux couleurs Pop

Médiathèque : 05.49.91.78.09

16h30-18h
Montmorillon
Accueil de loisirs
Espace Simone Veil
6 Rue des tennis

POP Up & **POP** Corn
Création de carte POP UP et Goûter POP CORN

ALSH : 05.16.11.00.42

16h30-18h
Montmorillon

Spécial accueil de loisirs et ludothèque

Hop **POP** Pop
Sol qui craque & matière qui éclate. Piscine à balles & bulles de savon

ALSH : 05.16.11.00.42
Ludothèque 06.44.32.78.30

16h-18h30
Saint-Germain
Accueil de loisirs
2 Rue des écoles

POP Art
Création artistique

ALSH : 07.83.32.11.41

Jeudi 23

10h30
Leignes-sur-Fontaine
Salle des fêtes
Gaston Rambaud

Spectacle «TOC TOC TOC»
Théâtre de papier & pop-up
Cie Chamboule touthéâtre

RPE : 07.63.19.51.24

10h-11h et 16h30-18h
Montmorillon
Espace Simone Veil
6 Rue des tennis

Hop **POP** Pop
Sol qui craque & matière qui éclate. Piscine à balles & bulles de savon

Ludothèque 06.44.32.78.30

Vendredi 24

9h30-11h30
Lathus-St-Rémy
Salle des fêtes
27 Rue du Dorat

POP Music
Eveil sonore avec Nelly Mousset, musicienne

RPE : 07.63.19.51.24

10h-11h et 16h30-18h
Montmorillon
Espace Simone Veil
6 rue des tennis

Hop **POP** Pop
Sol qui craque & matière qui éclate. Piscine à balles & bulles de savon

Ludothèque 06.44.32.78.30

Samedi 25

16h30
Saint-Germain
Salle des fêtes
Abel Demay

Concert et bal POPulaire
«Pirouettes et Balivernes»
Un bal pour enfants, participatif et familial
Cie Tête de Linotte

MJC VAM : 09.51.95.27.09
RPE : 07.63.19.51.24

Merci aux communes d'accueil et aux partenaires pour leur investissement.

Les structures se réservent le droit de modifier la programmation si besoin.